

a12

Instructivo de Armado Divisor grueso

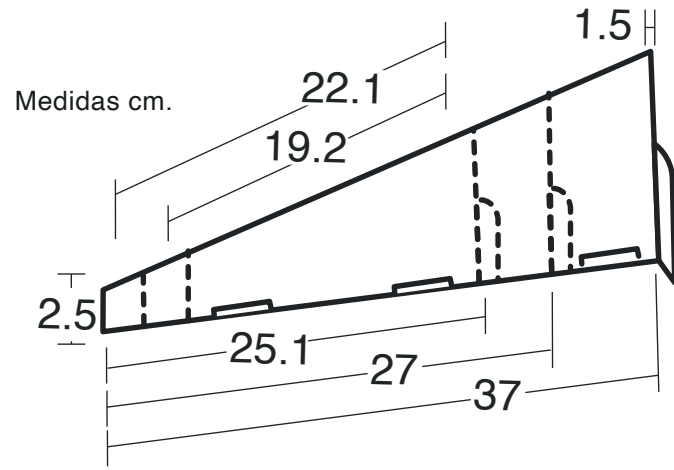

Usted tiene en sus manos un accesorio **X&V** diseñado para la mejor exhibición de su producto y el mayor rendimiento de su exhibidor en el punto de venta. Se trata de un accesorio que permite exhibir los productos de manera ordenada. Elija la distancia y la cantidad de divisores que requiere para la exhibición de su producto. Accesorio de uso universal para exhibidores de mostrador. Cuentan con una línea de punteado para desprender y ajustar a la medida requerida.

Para modelos:

XM1, XM2: .3 x 19.2 x 4.5 x 11.1 cm

XM3 .3 x 22.1 x 3.5 x 11.1 cm

XM4 .3 x 25.1 x 2.5 x 11.1 cm

XR1, XR2, XR3, XR7, XR8, XR9 XR10, XR14,

XR15, XP1, XP2: .3 x 27 x 3.5 x 12.8 cm

XR4, XR5, XR6, XR12, XR13, XP4, XP6: .3 x 37 x 2.5 x 15.2 cm

Gracias por su preferencia.



- (1) Verifique la medida requerida de acuerdo al uso que desea.
- (2) Verificada la medida, doble por las líneas punteadas y desprenda el sobrante en caso necesario.
- (3) Marque los dobleces de la pieza para facilitar el armado.
- (4) Pase las lengüetas por los ojales.
- (5) Colóquelo en el interior de su exhibidor, recórralo a la distancia que requiera.

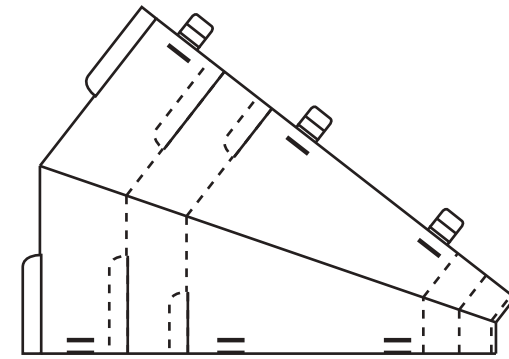

ACCESORIO

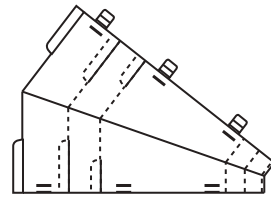

para XR4, XR5, XR6,
XR12, XR13, XP4, XP6

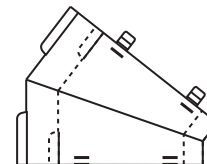

para XR1, XR2, XR3, XR7, XR8,
XR9, XR10, XR14, XR15, XP1, XP2

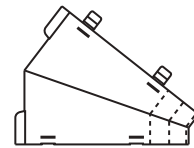

para XM4

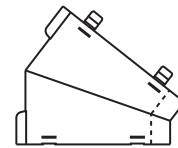

para XM3

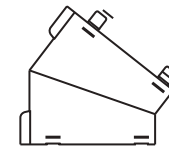

para XM1 y XM2

